1：10,000地形図

# 東　御　都　市　計　画　図

平成二十六年十二月作成

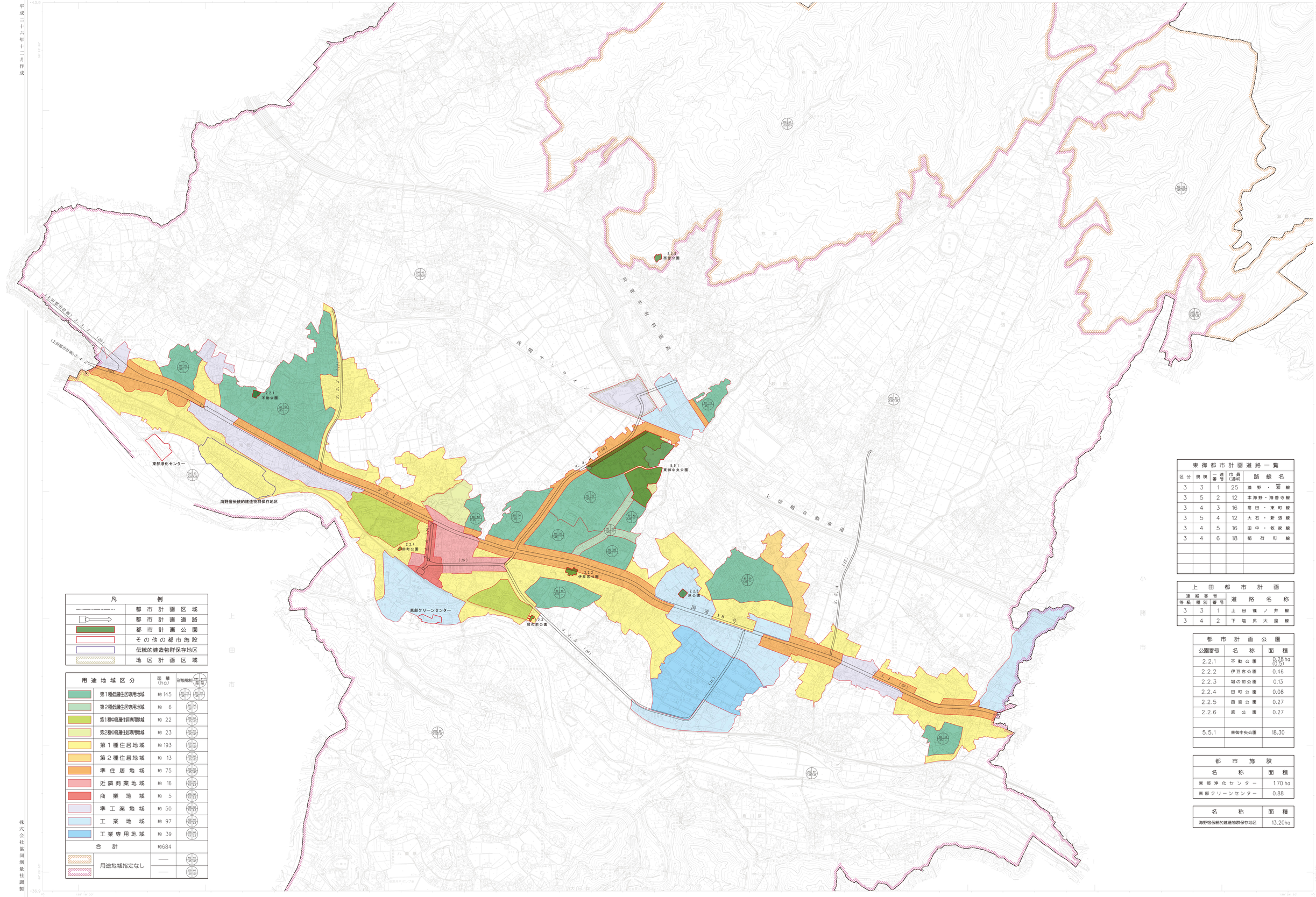


| 凡　例 | |
|---|---|
| ---·---·--- | 都市計画区域 |
| | 都市計画道路 |
| | 都市計画公園 |
| | その他の都市施設 |
| | 伝統的建造物群保存地区 |
| | 地区計画区域 |

| 用途地域区分 | | 面積(ha) | 形態規制 |
|---|---|---|---|
| | 第1種低層住居専用地域 | 約145 | 60 80 (50) 45 (50) 40 (50) 30 |
| | 第2種低層住居専用地域 | 約 6 | 60 80 (50) 40 (50) 30 |
| | 第1種中高層住居専用地域 | 約 22 | 200 80 (150) 60 (150) 40 |
| | 第2種中高層住居専用地域 | 約 23 | 200 80 (150) 60 (150) 40 |
| | 第1種住居地域 | 約193 | 200 80 (150) 60 (150) 40 |
| | 第2種住居地域 | 約 13 | 200 80 (150) 60 (150) 40 |
| | 準住居地域 | 約 75 | 200 80 (150) 60 (150) 40 |
| | 近隣商業地域 | 約 16 | 200 80 (150) 60 (150) 40 |
| | 商業地域 | 約 5 | 200 80 (150) 60 (150) 40 |
| | 準工業地域 | 約 50 | 200 80 (150) 60 (150) 40 |
| | 工業地域 | 約 97 | 200 80 (150) 60 (150) 40 |
| | 工業専用地域 | 約 39 | 200 80 (150) 60 (150) 40 |
| 合計 | | 約684 | |
| | 用途地域指定なし | —— | 200 80 (150) 60 |
| | | —— | 200 80 (150) 60 |

1：10,000

0　200　1000　2000m

| 東御都市計画道路一覧 | | | | |
|---|---|---|---|---|
| 区分 | 規模 | 一連番号 | 巾員(通称) | 路線名 |
| 3 | 3 | 1 | 25 | 滋野・箱線 |
| 3 | 5 | 2 | 12 | 本海野・海善寺線 |
| 3 | 4 | 3 | 16 | 常田・東町線 |
| 3 | 5 | 4 | 12 | 大石・新張線 |
| 3 | 4 | 5 | 16 | 田中・牧家線 |
| 3 | 4 | 6 | 18 | 稲荷町線 |

| 上田都市計画 | | | |
|---|---|---|---|
| 連絡番号 | | | 道路名称 |
| 等級 | 種別 | 番号 | |
| 3 | 3 | 1 | 上田篠ノ井線 |
| 3 | 4 | 2 | 下塩尻大屋線 |

| 都市計画公園 | | |
|---|---|---|
| 公園番号 | 名称 | 面積 |
| 2.2.1 | 不動公園 | 0.28ha (0.5) |
| 2.2.2 | 伊豆宮公園 | 0.46 |
| 2.2.3 | 城の前公園 | 0.13 |
| 2.2.4 | 田町公園 | 0.08 |
| 2.2.5 | 西宮公園 | 0.27 |
| 2.2.6 | 原公園 | 0.27 |
| | | |
| 5.5.1 | 東御中央公園 | 18.30 |
| | | |

| 都市施設 | |
|---|---|
| 名称 | 面積 |
| 東部浄化センター | 1.70 ha |
| 東部クリーンセンター | 0.88 |

| 名称 | 面積 |
|---|---|
| 海野宿伝統的建造物群保存地区 | 13.20ha |

記号


この測量成果は、国土地理院長の助言をうけて得たものである。
（助言番号）　平26年　簡公　第76号


長野県
東御市


株式会社協同測量社調製