

## 東御市地域防災計画の見直しについて

## 1 令和 5 年度東御市地域防災計画の修正概要について

本年度の東御市地域防災計画の見直しは、以下の項目について修正を行います。

- (1) 長野県地域防災計画の修正に伴う修正
- (2) 東御市独自の修正
- (3) 委員等から提出された修正

※災害対策基本法では、「地域防災計画は、毎年検討を加え、必要があると認めるときは、これを修正しなければならない」と規定されており、必要に応じ見直しを行います。

## 2 令和 5 年度の市地域防災計画の主な修正項目

## (1) 長野県地域防災計画の修正に伴う修正

## ① 令和 3 年度に発生した災害を踏まえた修正

## ○ 適切な避難行動の促進や災害文化の伝承

学校における消防団員等が参画した防災教育の推進、国土地理院と連携した自然災害伝承碑の後世への伝承について記載

(震災対策編 第 2 章第 32 節 新旧対照表 P5～6、風水害対策編 第 2 章第 32 節 新旧対照表 P25～26 )

## ○ 盛土による災害の防止に向けた対応

危険が確認された盛土に対する速やかな是正指導について記載

(風水害対策編 第 2 章第 1 節ほか 新旧対照表 P20 )

## ② その他～関連する法令の改正や最近の施策の進展等を踏まえた修正～

## ○ 避難所における再生可能エネルギーの活用(震災対策編 第 2 章第 10 節 新旧対照表 P4～5、風水害対策編 第 2 章第 11 節 新旧対照表 P24)、食物アレルギーへの配慮(風水害対策編 第 3 章第 14 節ほか 新旧対照表 P49)

## ○ 各機関が実施する災害対応を時系列で整理した防災行動計画(タイムライン)の作成

(震災対策編 第 2 章第 1 節 新旧対照表 P2、風水害対策編 第 2 章第 11 節 新旧対照表 P21、火山災害対策編 第 2 章第 1 節 P57)

## (2) 東御市独自の修正

## ① 避難行動要支援者対象者の要件修正

(震災対策編 第 2 章第 7 節 新旧対照表 P4、風水害対策編 第 2 章第 7 節 新旧対照表 P23)

## ② 令和 5 年 4 月 1 日付け組織改正に伴う災害対策本部構成及び事務分掌の修正

(震災対策編 第 3 章第 2 節 新旧対照表 P10)

## ③ 資料編 東御市避難支援プランの修正(資料編 資料 5 新旧対照表 P62～68)

土砂災害・浸水のおそれのある区域に立地している要配慮者利用施設(資料編 資料 52・53 新旧対照表 P69～71)

## (3) 委員等から提出された追加修正

別紙のとおり

| 新   | 旧  | 修正理由・備考  |
|---|--|--|
| <p style="text-align: center;">第2章 第12節 食料品等の備蓄・調達計画</p> <p>第3 計画の内容</p> <p>1 食料品等の備蓄・調達体制の整備</p> <p style="padding-left: 20px;">(2) 実施計画</p> <p style="padding-left: 40px;">ア 市の実施計画（総務課）</p> <p style="padding-left: 60px;">(ア) 第3次長野県地震被害想定調査の結果や、外部からの支援が届く時期の想定、市ごとの地域の実状等を勘案し、食料を持ち出しできない被災者等へ供給するため、調理を要しないか、又は調理が容易な食品を中心に非常用食料（現物備蓄）の必要量を備蓄するとともに、必要に応じて更新する。</p> <p style="padding-left: 60px;">市は地震被害想定避難者数（約1,260人）の3日分程度を目安とし、諸々の条件等を考慮してアルファ米、乾パン、缶詰、レトルト食品等の調理を要しない、又は調理が容易な食品を中心に非常用食料の備蓄を行い、在庫状況を定期的に把握しておく。</p> | <p style="text-align: center;">第2章 第12節 食料品等の備蓄・調達計画</p> <p>第3 計画の内容</p> <p>1 食料品等の備蓄・調達体制の整備</p> <p style="padding-left: 20px;">(2) 実施計画</p> <p style="padding-left: 40px;">ア 市の実施計画（総務課）</p> <p style="padding-left: 60px;">(ア) 第3次長野県地震被害想定調査の結果や、外部からの支援が届く時期の想定、市ごとの地域の実状等を勘案し、食料を持ち出しできない被災者等へ供給するため、調理を要しないか、又は調理が容易な食品を中心に非常用食料（現物備蓄）の必要量を備蓄するとともに、必要に応じて更新する。</p> <p style="padding-left: 60px;">市は人口の5%（約1,500人）2食分程度を目安とし、諸々の条件等を考慮して乾パン、缶詰、レトルト食品、カップ麺等の調理を要しない、又は調理が容易な食品を中心に非常用食料の備蓄を行い、在庫状況を定期的に把握しておく。</p> | <p style="text-align: center;">修正理由・備考</p> <p style="text-align: center;">非常用食料数等の変更</p> |

| 新   | 旧  | 修正理由・備考  |
|---|--|--|
| <p style="text-align: center;">第1章 第5節 東御市の概要</p> <p>第1 自然的条件<br/>4 気象<br/>東御市の気候は、気温は平均摂氏11度（午前9時）で内陸性気候の特色である昼夜の気温の高低、夏冬の気温の較差が大きく、降水量は寡雨乾燥性であり、年平均降水量が<b>およそ</b>1,000mmで県下では最寡雨地帯である。しかし、降雨は特に梅雨期と台風期に多く水害が発生している反面干ばつが多いのも特徴であり冬季の降雨等は少ない。</p> <p style="text-align: center;">第2章 第13節 食料品等の備蓄・調達計画</p> <p>第3 計画の内容<br/>1 食料品等の備蓄・調達体制の整備<br/>(2) 実施計画<br/>ア 市の実施計画（総務課）<br/>(ア) 平成25・26年度に実施した地震被害想定の結果や、外部からの支援が届く時期の想定、市ごとの地域の実状等を勘案し、食料を持ち出しできない被災者等へ供給するため、調理を要しないか、又は調理が容易で食器具等が付属した食料品を中心に非常用食料（現物備蓄）の必要量を備蓄するとともに、必要に応じて更新する。<br/>市は<b>地震被害想定</b>の避難者数（約1,260人）の<b>3日分程度</b>を目安とし、諸々の条件等を考慮して<b>アルファ米</b>、乾パン、缶詰、レトルト食品等の調理を要しない、又は調理が容易な食品を中心に非常用食料の備蓄を行い、在庫状況を定期的に把握しておく。</p> | <p style="text-align: center;">第1章 第5節 東御市の概要</p> <p>第1 自然的条件<br/>4 気象<br/>東御市の気候は、気温は平均摂氏11度（午前9時）で内陸性気候の特色である昼夜の気温の高低、夏冬の気温の較差が大きく、降水量は寡雨乾燥性であり、年平均降水量が<b>800mm～</b>1,000mmで県下では最寡雨地帯である。しかし、降雨は特に梅雨期と台風期に多く水害が発生している反面干ばつが多いのも特徴であり冬季の降雨等は少ない。</p> <p style="text-align: center;">第2章 第13節 食料品等の備蓄・調達計画</p> <p>第3 計画の内容<br/>1 食料品等の備蓄・調達体制の整備<br/>(2) 実施計画<br/>ア 市の実施計画（総務課）<br/>(ア) 平成25・26年度に実施した地震被害想定の結果や、外部からの支援が届く時期の想定、市ごとの地域の実状等を勘案し、食料を持ち出しできない被災者等へ供給するため、調理を要しないか、又は調理が容易で食器具等が付属した食料品を中心に非常用食料（現物備蓄）の必要量を備蓄するとともに、必要に応じて更新する。<br/>市は<b>人口の5%</b>（約1,500人）<b>2食分程度</b>を目安とし、諸々の条件等を考慮して乾パン、缶詰、レトルト食品、<b>カップ麺</b>等の調理を要しない、又は調理が容易な食品を中心に非常用食料の備蓄を行い、在庫状況を定期的に把握しておく。</p> | <p>アメダス東御の年間降水量の平均値にあつては1,013.2mmのため</p> <p>非常用食料数等の変更</p> |

第3章 第1節 災害直前活動

第3 活動の内容

2 住民の避難誘導対策

(2) 実施計画

ア 市の実施対策（全部等）

(ア) 市は、風水害の発生のおそれがある場合には防災気象情報等を十分把握するとともに河川管理者、水防団等と連携を図りながら**防災**気象情報等に十分注意し、重要水防区域や土砂災害警戒区域等の警戒活動を行い、危険がある場合又は危険が予想される場合は、住民に対して避難指示等を発令するとともに、適切な避難誘導活動を実施する。特に、台風による大雨発生など事前に予測が可能な場合においては、大雨発生が予測されてから災害のおそれなくなるまで、住民に対して分かりやすく適切に状況を伝達することに努める。

4 警報等の種類及び発表基準

1 気象業務法に基づく特別警報・警報・注意報

特別警報・警報・注意報の概要

| 種類   | 概要   |
|------|--|
| 特別警報 | 大雨、大雪、暴風、暴風雪が特に異常であるため重大な災害が発生するおそれが著しく大きいときに、その旨を警告して行う予報 |
| 警報   | 大雨、洪水、大雪、暴風、暴風雪により、重大な災害が発生するおそれがあるときに、その旨を警告して行う予報        |
| 注意報  | 大雨、洪水、大雪、強風、風雪等により、災害が発生するおそれがあるときに、その旨を注意して行う予報           |

特別警報・警報・注意報の種類と概要（長野地方気象台が発表するもの）

| 特別警報・警報・注意報の種類 |       | 概要  |
|----------------|-------|---|
| 注意報            | 融雪注意報 | 融雪により災害が発生するおそれがあると予想されたときに発表される。具体的には、浸水害、土砂災害等の災害が発生するおそれがあるときに発表される。 |

3 消防法に基づくもの

(1) 火災気象通報

消防法第22条の規定により、気象状況が火災の予防上危険**と認められる**ときに長野地方気象台長が長野県知事に対して行う通報をいう。

第3章 第1節 災害直前活動

第3 活動の内容

2 住民の避難誘導対策

(2) 実施計画

ア 市の実施対策（全部等）

(ア) 市は、風水害の発生のおそれがある場合には防災気象情報等を十分把握するとともに河川管理者、水防団等と連携を図りながら気象情報等に十分注意し、重要水防区域や土砂災害警戒区域等の警戒活動を行い、危険がある場合又は危険が予想される場合は、住民に対して避難指示等を発令するとともに、適切な避難誘導活動を実施する。特に、台風による大雨発生など事前に予測が可能な場合においては、大雨発生が予測されてから災害のおそれなくなるまで、住民に対して分かりやすく適切に状況を伝達することに努める。

4 警報等の種類及び発表基準

1 気象業務法に基づく特別警報・警報・注意報

特別警報・警報・注意報の概要

| 種類   | 概要  |
|------|---|
| 特別警報 | 大雨、大雪、暴風、暴風雪が特に異常であるため重大な災害が発生するおそれが著しく大きいときに、その旨を警告して行う予報    |
| 警報   | 大雨、洪水、大雪、暴風、 <b>暴風雪等</b> により、重大な災害が発生するおそれがあるときに、その旨を警告して行う予報 |
| 注意報  | 大雨、洪水、大雪、強風、風雪等により、災害が発生するおそれがあるときに、その旨を注意して行う予報              |

特別警報・警報・注意報の種類と概要（長野地方気象台が発表するもの）

| 特別警報・警報・注意報の種類 |       | 概要  |
|----------------|-------|---|
| 注意報            | 融雪注意報 | 融雪により災害が発生するおそれがあると予想されたときに発表される。具体的には、 <b>洪水</b> 、浸水害、土砂災害等の災害が発生するおそれがあるときに発表される。 |

3 消防法に基づくもの

(1) 火災気象通報

消防法第22条の規定により、気象状況が火災の予防上危険**である**ときに長野地方気象台長が長野県知事に対して行う通報をいう。

文言の修正

文言の修正

文言の削除

文言の修正

警報等伝達系統図

1 注意報・警報および情報

勤務時間内における伝達系統図

大雨注意報、大雨警報、洪水注意報、洪水警報、土砂災害警戒情報、風雪注意報、大雪注意報、暴風雪警報、大雪警報、霜注意報、低温注意報、暴風警報、記録的短時間大雨情報、竜巻注意情報

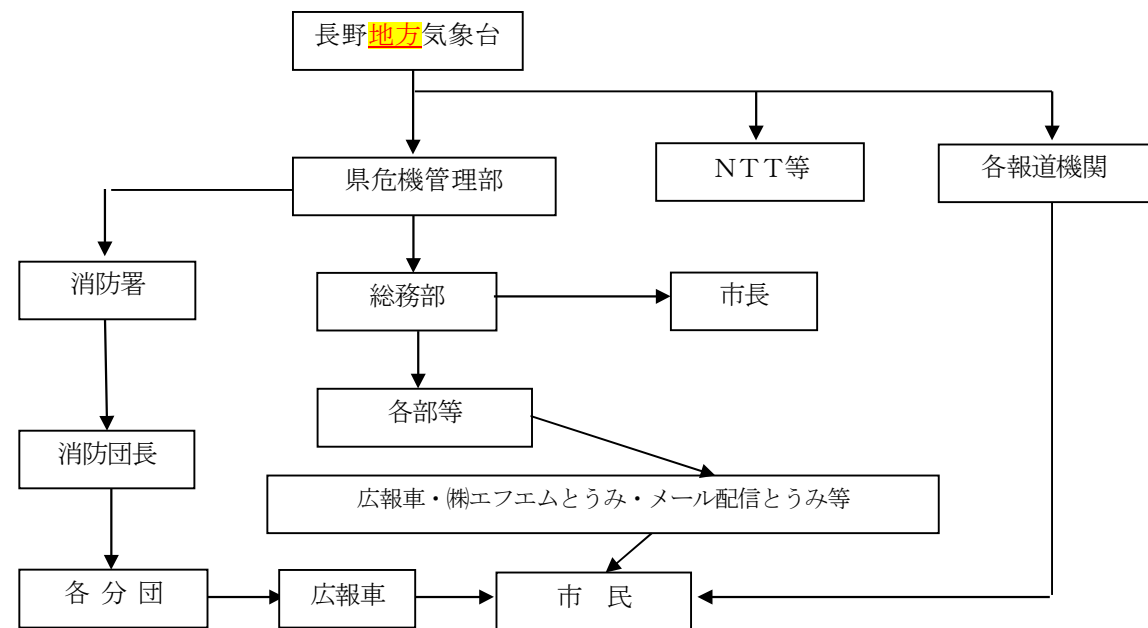

勤務時間外における伝達系統図

大雨特別警報、大雪特別警報、暴風雪特別警報、暴風特別警報、大雨注意報、大雨警報、洪水注意報、洪水警報、土砂災害警戒情報、風雪注意報、大雪注意報、暴風雪警報、大雪警報、霜注意報、低温注意報、暴風警報、記録的短時間大雨情報、竜巻注意情報

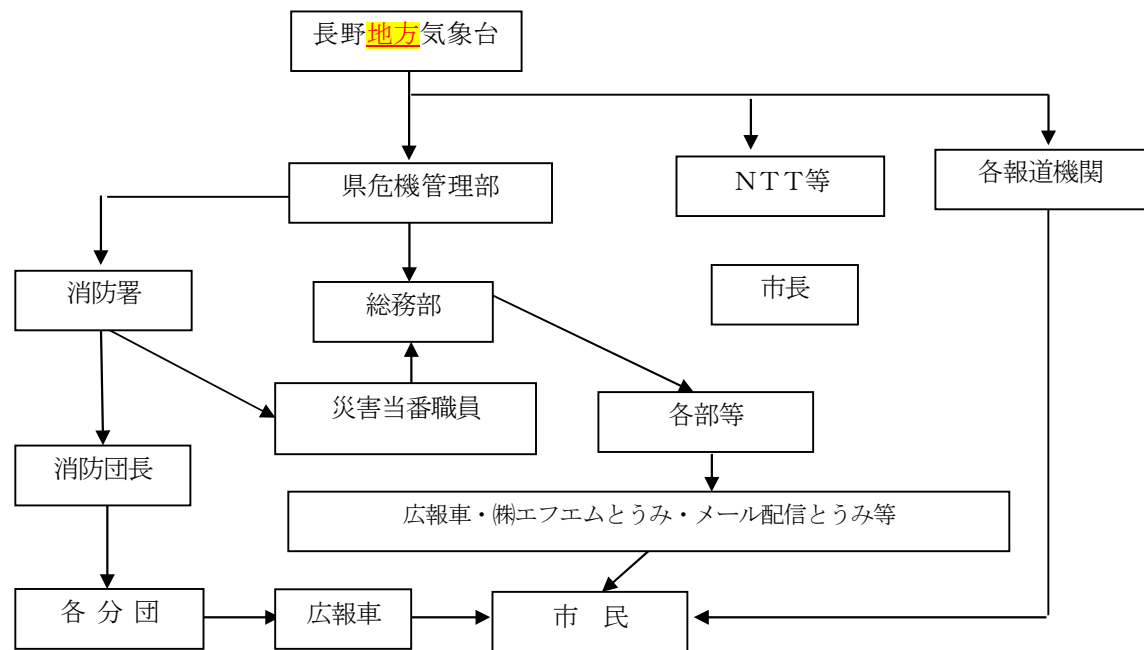

警報等伝達系統図

1 注意報・警報および情報

勤務時間内における伝達系統図

大雨注意報、大雨警報、洪水注意報、洪水警報、土砂災害警戒情報、風雪注意報、大雪注意報、暴風雪警報、大雪警報、霜注意報、低温注意報、暴風警報、記録的短時間大雨情報、竜巻注意情報

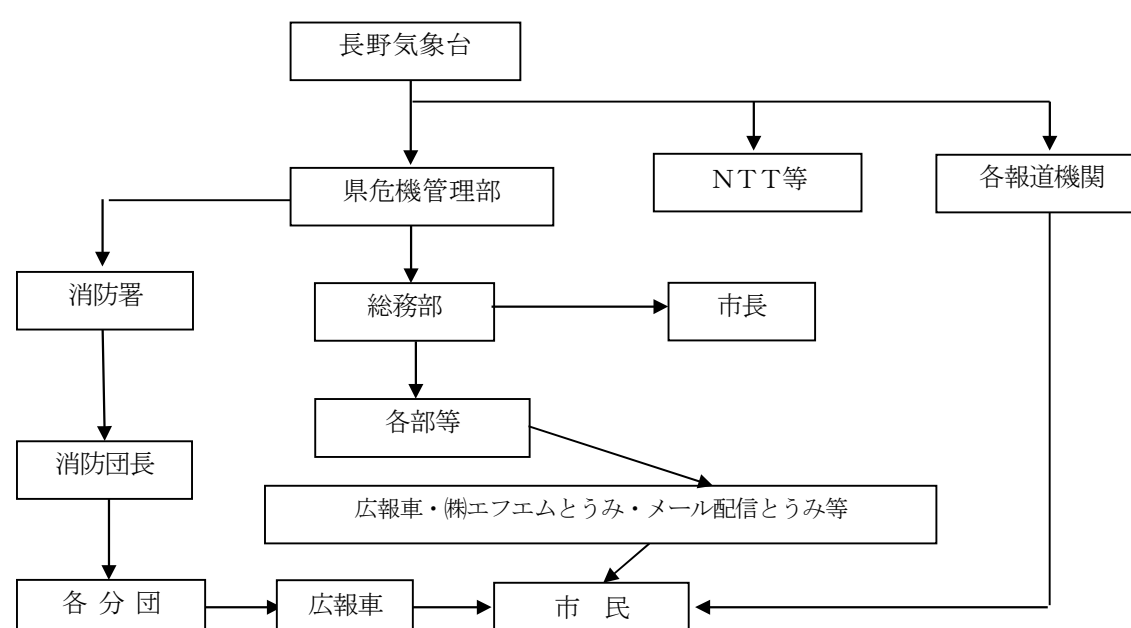

勤務時間外における伝達系統図

大雨特別警報、大雪特別警報、暴風雪特別警報、暴風特別警報、大雨注意報、大雨警報、洪水注意報、洪水警報、土砂災害警戒情報、風雪注意報、大雪注意報、暴風雪警報、大雪警報、霜注意報、低温注意報、暴風警報、記録的短時間大雨情報、竜巻注意情報

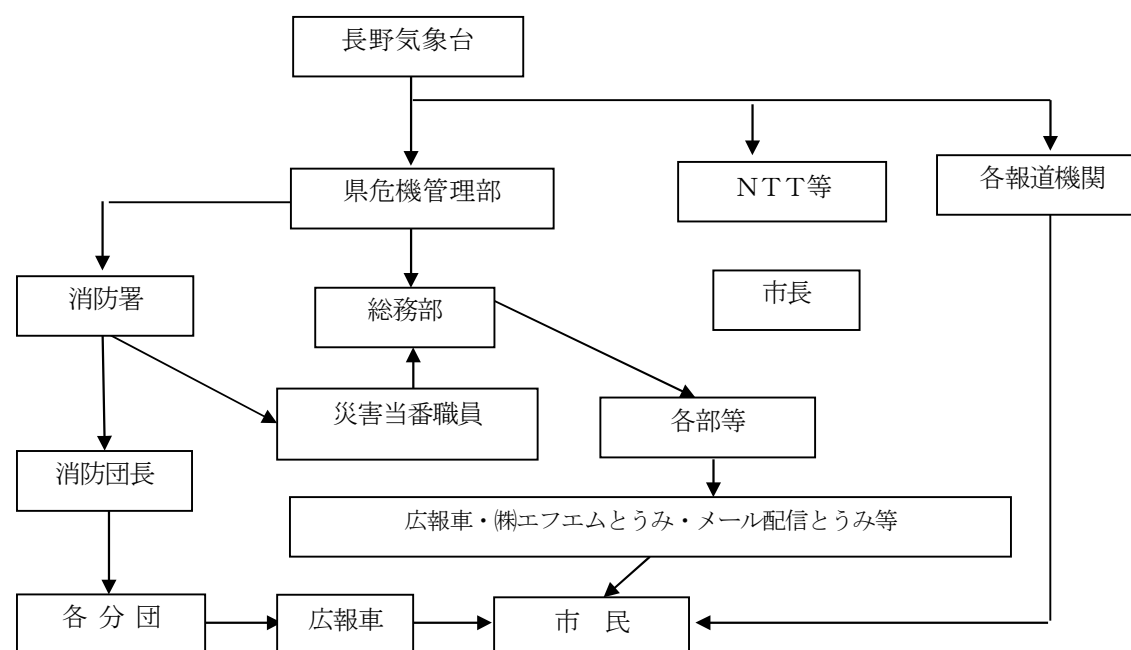

名称の修正

名称の修正

|  |   |              |
|--|---|--------------|
| <p style="text-align: center;">第3章 第3節 非常参集職員の活動</p> <p>第3 活動の内容</p> <p>1 市の実施対策（全部等）</p> <p>    (4) 災害警戒本部の活動</p> <p>        エ 災害警戒本部の活動要領</p> <p>            災害警戒本部は、市役所本館内に置き、<b>防災</b>気象情報<b>等</b>、河川情報、各部課が収集する現地の状況、活動状況等の情報を取りまとめ、本部長に報告する。</p> <p>            災害警戒本部が設置された場合、各部課の事務分掌は、「東御市災害対策本部・分掌事務」に定めるところによる。</p> | <p style="text-align: center;">第3章 第3節 非常参集職員の活動</p> <p>第3 活動の内容</p> <p>1 市の実施対策（全部等）</p> <p>    (4) 災害警戒本部の活動</p> <p>        エ 災害警戒本部の活動要領</p> <p>            災害警戒本部は、市役所本館内に置き、気象情報、河川情報、各部課が収集する現地の状況、活動状況等の情報を取りまとめ、本部長に報告する。</p> <p>            災害警戒本部が設置された場合、各部課の事務分掌は、「東御市災害対策本部・分掌事務」に定めるところによる。</p> | <p>文言の修正</p> |
|--|---|--------------|

| 新   | 旧      | 修正理由・備考  |            |             |        |     |     |         |            |      |    |     |    |    |    |    |       |    |    |    |    |    |     |    |    |     |       |        |      |     |        |      |         |        |  |    |        |      |     |        |       |         |      |  |     |      |      |      |       |        |           |    |       |     |       |               |      |  |      |    |   |      |        |                |        |  |      |      |   |      |        |      |   |   |      |             |   |     |    |     |      |    |     |     |         |            |      |    |    |     |    |    |     |       |        |      |          |      |      |       |        |      |       |     |        |     |        |      |         |      |      |       |  |  |  |  |  |                                   |  |  |  |  |  |                               |  |  |  |  |  |                       |  |  |  |  |  |           |    |       |     |       |      |      |                                   |      |    |   |      |      |                |        |                                   |      |      |                            |      |        |      |   |  |      |    |   |
|---|--------|--|------------|-------------|--------|-----|-----|---------|------------|------|----|-----|----|----|----|----|-------|----|----|----|----|----|-----|----|----|-----|-------|--------|------|-----|--------|------|---------|--------|--|----|--------|------|-----|--------|-------|---------|------|--|-----|------|------|------|-------|--------|-----------|----|-------|-----|-------|---------------|------|--|------|----|---|------|--------|----------------|--------|--|------|------|---|------|--------|------|---|---|------|-------------|---|-----|----|-----|------|----|-----|-----|---------|------------|------|----|----|-----|----|----|-----|-------|--------|------|----------|------|------|-------|--------|------|-------|-----|--------|-----|--------|------|---------|------|------|-------|--|--|--|--|--|-----------------------------------|--|--|--|--|--|-------------------------------|--|--|--|--|--|-----------------------|--|--|--|--|--|-----------|----|-------|-----|-------|------|------|-----------------------------------|------|----|---|------|------|----------------|--------|-----------------------------------|------|------|----------------------------|------|--------|------|---|--|------|----|---|
| <p>資料 19<br/>気象観測所及び雨量観測所（气象台関係）</p> <p>1 地域観測所</p> <table border="1" data-bbox="222 401 1258 590"> <thead> <tr> <th>観測所</th> <th>設置機器</th> <th>所在地</th> <th>観測開始</th> <th>種別</th> </tr> </thead> <tbody> <tr> <td>東御市</td> <td>雨量計</td> <td>新張716番地</td> <td>昭和53年12月1日</td> <td>地域気象</td> </tr> <tr> <td>同上</td> <td>気温計</td> <td>同上</td> <td>同上</td> <td>同上</td> </tr> <tr> <td>同上</td> <td>風向風速計</td> <td>同上</td> <td>同上</td> <td>同上</td> </tr> </tbody> </table> <p>資料47<br/>備蓄物資の現況 令和5年10月1日</p> <table border="1" data-bbox="195 720 1270 961"> <thead> <tr> <th>品目</th> <th>数量</th> <th>規格等</th> <th>品目</th> <th>数量</th> <th>規格等</th> </tr> </thead> <tbody> <tr> <td>アルファ米</td> <td>4,400食</td> <td>100g</td> <td>おかゆ</td> <td>1,600食</td> <td>100g</td> </tr> <tr> <td>みそ汁・スープ</td> <td>1,100食</td> <td></td> <td>パン</td> <td>1,200食</td> <td>100g</td> </tr> <tr> <td>飲料水</td> <td>3,600本</td> <td>500ml</td> <td>缶入クラッカー</td> <td>400缶</td> <td></td> </tr> <tr> <td>乾パン</td> <td>312缶</td> <td>100g</td> <td>粉ミルク</td> <td>400回分</td> <td>0～1歳児用</td> </tr> </tbody> </table> <p>資料55<br/>噴火警報、噴火予報</p> <table border="1" data-bbox="175 1230 1270 1908"> <thead> <tr> <th>予報及び警報の名称</th> <th>略称</th> <th>発表基準等</th> <th>レベル</th> <th>キーワード</th> </tr> </thead> <tbody> <tr> <td rowspan="2">噴火警報<br/>(居住地)</td> <td rowspan="2">噴火警報</td> <td>居住地域に重大な被害を及ぼす噴火が発生、あるいは切迫している状態と予想される場合</td> <td>レベル5</td> <td>避難</td> </tr> <tr> <td>居住地域に重大な被害を及ぼす噴火が発生する可能性が高まってきていると予想される場合</td> <td>レベル4</td> <td>高齢者等避難</td> </tr> <tr> <td rowspan="2">噴火警報<br/>(火口周辺)</td> <td rowspan="2">火口周辺警報</td> <td>居住地域の近くまで重大な影響を及ぼす(この範囲に入った場合には生命に危険が及ぶ)噴火が発生、あるいは発生すると予想される場合</td> <td>レベル3</td> <td>入山規制</td> </tr> <tr> <td>火口周辺に影響を及ぼす(この範囲に入った場合には生命に危険が及ぶ)噴火が発生、あるいは発生すると予想される場合</td> <td>レベル2</td> <td>火口周辺規制</td> </tr> <tr> <td>噴火予報</td> <td>—</td> <td>火山活動は静穏な状態。<br/>火山活動の状態によって、火口内で火山灰の噴出等が見られる(この範囲に入った場合には生</td> <td>レベル1</td> <td>活火山であることに留意</td> </tr> </tbody> </table> | 観測所    | 設置機器   | 所在地        | 観測開始        | 種別     | 東御市 | 雨量計 | 新張716番地 | 昭和53年12月1日 | 地域気象 | 同上 | 気温計 | 同上 | 同上 | 同上 | 同上 | 風向風速計 | 同上 | 同上 | 同上 | 品目 | 数量 | 規格等 | 品目 | 数量 | 規格等 | アルファ米 | 4,400食 | 100g | おかゆ | 1,600食 | 100g | みそ汁・スープ | 1,100食 |  | パン | 1,200食 | 100g | 飲料水 | 3,600本 | 500ml | 缶入クラッカー | 400缶 |  | 乾パン | 312缶 | 100g | 粉ミルク | 400回分 | 0～1歳児用 | 予報及び警報の名称 | 略称 | 発表基準等 | レベル | キーワード | 噴火警報<br>(居住地) | 噴火警報 | 居住地域に重大な被害を及ぼす噴火が発生、あるいは切迫している状態と予想される場合 | レベル5 | 避難 | 居住地域に重大な被害を及ぼす噴火が発生する可能性が高まってきていると予想される場合 | レベル4 | 高齢者等避難 | 噴火警報<br>(火口周辺) | 火口周辺警報 | 居住地域の近くまで重大な影響を及ぼす(この範囲に入った場合には生命に危険が及ぶ)噴火が発生、あるいは発生すると予想される場合 | レベル3 | 入山規制 | 火口周辺に影響を及ぼす(この範囲に入った場合には生命に危険が及ぶ)噴火が発生、あるいは発生すると予想される場合 | レベル2 | 火口周辺規制 | 噴火予報 | — | 火山活動は静穏な状態。<br>火山活動の状態によって、火口内で火山灰の噴出等が見られる(この範囲に入った場合には生 | レベル1 | 活火山であることに留意 | <p>資料 19<br/>気象観測所及び雨量観測所（气象台関係）</p> <p>1 地域気象、地域雨量観測所</p> <table border="1" data-bbox="1427 401 2451 495"> <thead> <tr> <th>観測所</th> <th>水系</th> <th>所在地</th> <th>観測開始</th> <th>種別</th> </tr> </thead> <tbody> <tr> <td>東御市</td> <td>信濃川</td> <td>新張716番地</td> <td>昭和53年12月1日</td> <td>地域気象</td> </tr> </tbody> </table> <p>資料47<br/>備蓄物資の現況 令和4年3月1日</p> <table border="1" data-bbox="1389 720 2466 1098"> <thead> <tr> <th>品目</th> <th>数量</th> <th>規格等</th> <th>品目</th> <th>数量</th> <th>規格等</th> </tr> </thead> <tbody> <tr> <td>缶詰ごはん</td> <td>2,040缶</td> <td>375g</td> <td>ライス(水不要)</td> <td>160食</td> <td>100g</td> </tr> <tr> <td>アルファ米</td> <td>2,450食</td> <td>100g</td> <td>けんちん汁</td> <td>54缶</td> <td>1缶15食分</td> </tr> <tr> <td>おかゆ</td> <td>1,350食</td> <td>230g</td> <td>サバイバルパン</td> <td>840個</td> <td>100g</td> </tr> <tr> <td colspan="6">【その他】</td> </tr> <tr> <td colspan="6">クラッカー 200缶、カンパン 168缶、飲料水 456本(20)</td> </tr> <tr> <td colspan="6">キューブミルク(0ヶ月～1歳)12箱(27g×16袋)／箱</td> </tr> <tr> <td colspan="6">(1歳～3歳)12箱(28g×16袋)／箱</td> </tr> </tbody> </table> <p>資料55<br/>噴火警報、噴火予報</p> <table border="1" data-bbox="1368 1230 2466 1824"> <thead> <tr> <th>予報及び警報の名称</th> <th>略称</th> <th>発表基準等</th> <th>レベル</th> <th>警戒事項等</th> </tr> </thead> <tbody> <tr> <td rowspan="2">噴火警報</td> <td rowspan="2">噴火警報</td> <td>居住地域に重大な被害を及ぼす噴火が切迫している状態と予想される場合</td> <td>レベル5</td> <td>避難</td> </tr> <tr> <td>居住地域に重大な被害を及ぼす噴火が発生する可能性が高まってきていると予想される場合</td> <td>レベル4</td> <td>避難準備</td> </tr> <tr> <td rowspan="2">噴火警報<br/>(火口周辺)</td> <td rowspan="2">火口周辺警報</td> <td>居住地域の近くまで重大な影響を及ぼす噴火が発生すると予想される場合</td> <td>レベル3</td> <td>入山規制</td> </tr> <tr> <td>火口周辺に影響を及ぼす噴火が発生すると予想される場合</td> <td>レベル2</td> <td>火口周辺規制</td> </tr> <tr> <td>噴火予報</td> <td>—</td> <td>火山活動は静穏な状態。<br/>火山活動の状態によって、火口内で火山灰の噴出等が見られる(噴火警報解除時)</td> <td>レベル1</td> <td>平常</td> </tr> </tbody> </table> | 観測所 | 水系 | 所在地 | 観測開始 | 種別 | 東御市 | 信濃川 | 新張716番地 | 昭和53年12月1日 | 地域気象 | 品目 | 数量 | 規格等 | 品目 | 数量 | 規格等 | 缶詰ごはん | 2,040缶 | 375g | ライス(水不要) | 160食 | 100g | アルファ米 | 2,450食 | 100g | けんちん汁 | 54缶 | 1缶15食分 | おかゆ | 1,350食 | 230g | サバイバルパン | 840個 | 100g | 【その他】 |  |  |  |  |  | クラッカー 200缶、カンパン 168缶、飲料水 456本(20) |  |  |  |  |  | キューブミルク(0ヶ月～1歳)12箱(27g×16袋)／箱 |  |  |  |  |  | (1歳～3歳)12箱(28g×16袋)／箱 |  |  |  |  |  | 予報及び警報の名称 | 略称 | 発表基準等 | レベル | 警戒事項等 | 噴火警報 | 噴火警報 | 居住地域に重大な被害を及ぼす噴火が切迫している状態と予想される場合 | レベル5 | 避難 | 居住地域に重大な被害を及ぼす噴火が発生する可能性が高まってきていると予想される場合 | レベル4 | 避難準備 | 噴火警報<br>(火口周辺) | 火口周辺警報 | 居住地域の近くまで重大な影響を及ぼす噴火が発生すると予想される場合 | レベル3 | 入山規制 | 火口周辺に影響を及ぼす噴火が発生すると予想される場合 | レベル2 | 火口周辺規制 | 噴火予報 | — | 火山活動は静穏な状態。<br>火山活動の状態によって、火口内で火山灰の噴出等が見られる(噴火警報解除時) | レベル1 | 平常 | <p>名称、表の修正等</p> <p>表の修正</p> <p>表の修正</p> |
| 観測所   | 設置機器   | 所在地  | 観測開始       | 種別          |        |     |     |         |            |      |    |     |    |    |    |    |       |    |    |    |    |    |     |    |    |     |       |        |      |     |        |      |         |        |  |    |        |      |     |        |       |         |      |  |     |      |      |      |       |        |           |    |       |     |       |               |      |  |      |    |   |      |        |                |        |  |      |      |   |      |        |      |   |   |      |             |   |     |    |     |      |    |     |     |         |            |      |    |    |     |    |    |     |       |        |      |          |      |      |       |        |      |       |     |        |     |        |      |         |      |      |       |  |  |  |  |  |                                   |  |  |  |  |  |                               |  |  |  |  |  |                       |  |  |  |  |  |           |    |       |     |       |      |      |                                   |      |    |   |      |      |                |        |                                   |      |      |                            |      |        |      |   |  |      |    |   |
| 東御市   | 雨量計    | 新張716番地  | 昭和53年12月1日 | 地域気象        |        |     |     |         |            |      |    |     |    |    |    |    |       |    |    |    |    |    |     |    |    |     |       |        |      |     |        |      |         |        |  |    |        |      |     |        |       |         |      |  |     |      |      |      |       |        |           |    |       |     |       |               |      |  |      |    |   |      |        |                |        |  |      |      |   |      |        |      |   |   |      |             |   |     |    |     |      |    |     |     |         |            |      |    |    |     |    |    |     |       |        |      |          |      |      |       |        |      |       |     |        |     |        |      |         |      |      |       |  |  |  |  |  |                                   |  |  |  |  |  |                               |  |  |  |  |  |                       |  |  |  |  |  |           |    |       |     |       |      |      |                                   |      |    |   |      |      |                |        |                                   |      |      |                            |      |        |      |   |  |      |    |   |
| 同上  | 気温計    | 同上   | 同上         | 同上          |        |     |     |         |            |      |    |     |    |    |    |    |       |    |    |    |    |    |     |    |    |     |       |        |      |     |        |      |         |        |  |    |        |      |     |        |       |         |      |  |     |      |      |      |       |        |           |    |       |     |       |               |      |  |      |    |   |      |        |                |        |  |      |      |   |      |        |      |   |   |      |             |   |     |    |     |      |    |     |     |         |            |      |    |    |     |    |    |     |       |        |      |          |      |      |       |        |      |       |     |        |     |        |      |         |      |      |       |  |  |  |  |  |                                   |  |  |  |  |  |                               |  |  |  |  |  |                       |  |  |  |  |  |           |    |       |     |       |      |      |                                   |      |    |   |      |      |                |        |                                   |      |      |                            |      |        |      |   |  |      |    |   |
| 同上  | 風向風速計  | 同上   | 同上         | 同上          |        |     |     |         |            |      |    |     |    |    |    |    |       |    |    |    |    |    |     |    |    |     |       |        |      |     |        |      |         |        |  |    |        |      |     |        |       |         |      |  |     |      |      |      |       |        |           |    |       |     |       |               |      |  |      |    |   |      |        |                |        |  |      |      |   |      |        |      |   |   |      |             |   |     |    |     |      |    |     |     |         |            |      |    |    |     |    |    |     |       |        |      |          |      |      |       |        |      |       |     |        |     |        |      |         |      |      |       |  |  |  |  |  |                                   |  |  |  |  |  |                               |  |  |  |  |  |                       |  |  |  |  |  |           |    |       |     |       |      |      |                                   |      |    |   |      |      |                |        |                                   |      |      |                            |      |        |      |   |  |      |    |   |
| 品目  | 数量     | 規格等  | 品目         | 数量          | 規格等    |     |     |         |            |      |    |     |    |    |    |    |       |    |    |    |    |    |     |    |    |     |       |        |      |     |        |      |         |        |  |    |        |      |     |        |       |         |      |  |     |      |      |      |       |        |           |    |       |     |       |               |      |  |      |    |   |      |        |                |        |  |      |      |   |      |        |      |   |   |      |             |   |     |    |     |      |    |     |     |         |            |      |    |    |     |    |    |     |       |        |      |          |      |      |       |        |      |       |     |        |     |        |      |         |      |      |       |  |  |  |  |  |                                   |  |  |  |  |  |                               |  |  |  |  |  |                       |  |  |  |  |  |           |    |       |     |       |      |      |                                   |      |    |   |      |      |                |        |                                   |      |      |                            |      |        |      |   |  |      |    |   |
| アルファ米   | 4,400食 | 100g   | おかゆ        | 1,600食      | 100g   |     |     |         |            |      |    |     |    |    |    |    |       |    |    |    |    |    |     |    |    |     |       |        |      |     |        |      |         |        |  |    |        |      |     |        |       |         |      |  |     |      |      |      |       |        |           |    |       |     |       |               |      |  |      |    |   |      |        |                |        |  |      |      |   |      |        |      |   |   |      |             |   |     |    |     |      |    |     |     |         |            |      |    |    |     |    |    |     |       |        |      |          |      |      |       |        |      |       |     |        |     |        |      |         |      |      |       |  |  |  |  |  |                                   |  |  |  |  |  |                               |  |  |  |  |  |                       |  |  |  |  |  |           |    |       |     |       |      |      |                                   |      |    |   |      |      |                |        |                                   |      |      |                            |      |        |      |   |  |      |    |   |
| みそ汁・スープ   | 1,100食 |  | パン         | 1,200食      | 100g   |     |     |         |            |      |    |     |    |    |    |    |       |    |    |    |    |    |     |    |    |     |       |        |      |     |        |      |         |        |  |    |        |      |     |        |       |         |      |  |     |      |      |      |       |        |           |    |       |     |       |               |      |  |      |    |   |      |        |                |        |  |      |      |   |      |        |      |   |   |      |             |   |     |    |     |      |    |     |     |         |            |      |    |    |     |    |    |     |       |        |      |          |      |      |       |        |      |       |     |        |     |        |      |         |      |      |       |  |  |  |  |  |                                   |  |  |  |  |  |                               |  |  |  |  |  |                       |  |  |  |  |  |           |    |       |     |       |      |      |                                   |      |    |   |      |      |                |        |                                   |      |      |                            |      |        |      |   |  |      |    |   |
| 飲料水   | 3,600本 | 500ml  | 缶入クラッカー    | 400缶        |        |     |     |         |            |      |    |     |    |    |    |    |       |    |    |    |    |    |     |    |    |     |       |        |      |     |        |      |         |        |  |    |        |      |     |        |       |         |      |  |     |      |      |      |       |        |           |    |       |     |       |               |      |  |      |    |   |      |        |                |        |  |      |      |   |      |        |      |   |   |      |             |   |     |    |     |      |    |     |     |         |            |      |    |    |     |    |    |     |       |        |      |          |      |      |       |        |      |       |     |        |     |        |      |         |      |      |       |  |  |  |  |  |                                   |  |  |  |  |  |                               |  |  |  |  |  |                       |  |  |  |  |  |           |    |       |     |       |      |      |                                   |      |    |   |      |      |                |        |                                   |      |      |                            |      |        |      |   |  |      |    |   |
| 乾パン   | 312缶   | 100g   | 粉ミルク       | 400回分       | 0～1歳児用 |     |     |         |            |      |    |     |    |    |    |    |       |    |    |    |    |    |     |    |    |     |       |        |      |     |        |      |         |        |  |    |        |      |     |        |       |         |      |  |     |      |      |      |       |        |           |    |       |     |       |               |      |  |      |    |   |      |        |                |        |  |      |      |   |      |        |      |   |   |      |             |   |     |    |     |      |    |     |     |         |            |      |    |    |     |    |    |     |       |        |      |          |      |      |       |        |      |       |     |        |     |        |      |         |      |      |       |  |  |  |  |  |                                   |  |  |  |  |  |                               |  |  |  |  |  |                       |  |  |  |  |  |           |    |       |     |       |      |      |                                   |      |    |   |      |      |                |        |                                   |      |      |                            |      |        |      |   |  |      |    |   |
| 予報及び警報の名称   | 略称     | 発表基準等  | レベル        | キーワード       |        |     |     |         |            |      |    |     |    |    |    |    |       |    |    |    |    |    |     |    |    |     |       |        |      |     |        |      |         |        |  |    |        |      |     |        |       |         |      |  |     |      |      |      |       |        |           |    |       |     |       |               |      |  |      |    |   |      |        |                |        |  |      |      |   |      |        |      |   |   |      |             |   |     |    |     |      |    |     |     |         |            |      |    |    |     |    |    |     |       |        |      |          |      |      |       |        |      |       |     |        |     |        |      |         |      |      |       |  |  |  |  |  |                                   |  |  |  |  |  |                               |  |  |  |  |  |                       |  |  |  |  |  |           |    |       |     |       |      |      |                                   |      |    |   |      |      |                |        |                                   |      |      |                            |      |        |      |   |  |      |    |   |
| 噴火警報<br>(居住地)   | 噴火警報   | 居住地域に重大な被害を及ぼす噴火が発生、あるいは切迫している状態と予想される場合                       | レベル5       | 避難          |        |     |     |         |            |      |    |     |    |    |    |    |       |    |    |    |    |    |     |    |    |     |       |        |      |     |        |      |         |        |  |    |        |      |     |        |       |         |      |  |     |      |      |      |       |        |           |    |       |     |       |               |      |  |      |    |   |      |        |                |        |  |      |      |   |      |        |      |   |   |      |             |   |     |    |     |      |    |     |     |         |            |      |    |    |     |    |    |     |       |        |      |          |      |      |       |        |      |       |     |        |     |        |      |         |      |      |       |  |  |  |  |  |                                   |  |  |  |  |  |                               |  |  |  |  |  |                       |  |  |  |  |  |           |    |       |     |       |      |      |                                   |      |    |   |      |      |                |        |                                   |      |      |                            |      |        |      |   |  |      |    |   |
|   |        | 居住地域に重大な被害を及ぼす噴火が発生する可能性が高まってきていると予想される場合                      | レベル4       | 高齢者等避難      |        |     |     |         |            |      |    |     |    |    |    |    |       |    |    |    |    |    |     |    |    |     |       |        |      |     |        |      |         |        |  |    |        |      |     |        |       |         |      |  |     |      |      |      |       |        |           |    |       |     |       |               |      |  |      |    |   |      |        |                |        |  |      |      |   |      |        |      |   |   |      |             |   |     |    |     |      |    |     |     |         |            |      |    |    |     |    |    |     |       |        |      |          |      |      |       |        |      |       |     |        |     |        |      |         |      |      |       |  |  |  |  |  |                                   |  |  |  |  |  |                               |  |  |  |  |  |                       |  |  |  |  |  |           |    |       |     |       |      |      |                                   |      |    |   |      |      |                |        |                                   |      |      |                            |      |        |      |   |  |      |    |   |
| 噴火警報<br>(火口周辺)  | 火口周辺警報 | 居住地域の近くまで重大な影響を及ぼす(この範囲に入った場合には生命に危険が及ぶ)噴火が発生、あるいは発生すると予想される場合 | レベル3       | 入山規制        |        |     |     |         |            |      |    |     |    |    |    |    |       |    |    |    |    |    |     |    |    |     |       |        |      |     |        |      |         |        |  |    |        |      |     |        |       |         |      |  |     |      |      |      |       |        |           |    |       |     |       |               |      |  |      |    |   |      |        |                |        |  |      |      |   |      |        |      |   |   |      |             |   |     |    |     |      |    |     |     |         |            |      |    |    |     |    |    |     |       |        |      |          |      |      |       |        |      |       |     |        |     |        |      |         |      |      |       |  |  |  |  |  |                                   |  |  |  |  |  |                               |  |  |  |  |  |                       |  |  |  |  |  |           |    |       |     |       |      |      |                                   |      |    |   |      |      |                |        |                                   |      |      |                            |      |        |      |   |  |      |    |   |
|   |        | 火口周辺に影響を及ぼす(この範囲に入った場合には生命に危険が及ぶ)噴火が発生、あるいは発生すると予想される場合        | レベル2       | 火口周辺規制      |        |     |     |         |            |      |    |     |    |    |    |    |       |    |    |    |    |    |     |    |    |     |       |        |      |     |        |      |         |        |  |    |        |      |     |        |       |         |      |  |     |      |      |      |       |        |           |    |       |     |       |               |      |  |      |    |   |      |        |                |        |  |      |      |   |      |        |      |   |   |      |             |   |     |    |     |      |    |     |     |         |            |      |    |    |     |    |    |     |       |        |      |          |      |      |       |        |      |       |     |        |     |        |      |         |      |      |       |  |  |  |  |  |                                   |  |  |  |  |  |                               |  |  |  |  |  |                       |  |  |  |  |  |           |    |       |     |       |      |      |                                   |      |    |   |      |      |                |        |                                   |      |      |                            |      |        |      |   |  |      |    |   |
| 噴火予報  | —      | 火山活動は静穏な状態。<br>火山活動の状態によって、火口内で火山灰の噴出等が見られる(この範囲に入った場合には生      | レベル1       | 活火山であることに留意 |        |     |     |         |            |      |    |     |    |    |    |    |       |    |    |    |    |    |     |    |    |     |       |        |      |     |        |      |         |        |  |    |        |      |     |        |       |         |      |  |     |      |      |      |       |        |           |    |       |     |       |               |      |  |      |    |   |      |        |                |        |  |      |      |   |      |        |      |   |   |      |             |   |     |    |     |      |    |     |     |         |            |      |    |    |     |    |    |     |       |        |      |          |      |      |       |        |      |       |     |        |     |        |      |         |      |      |       |  |  |  |  |  |                                   |  |  |  |  |  |                               |  |  |  |  |  |                       |  |  |  |  |  |           |    |       |     |       |      |      |                                   |      |    |   |      |      |                |        |                                   |      |      |                            |      |        |      |   |  |      |    |   |
| 観測所   | 水系     | 所在地  | 観測開始       | 種別          |        |     |     |         |            |      |    |     |    |    |    |    |       |    |    |    |    |    |     |    |    |     |       |        |      |     |        |      |         |        |  |    |        |      |     |        |       |         |      |  |     |      |      |      |       |        |           |    |       |     |       |               |      |  |      |    |   |      |        |                |        |  |      |      |   |      |        |      |   |   |      |             |   |     |    |     |      |    |     |     |         |            |      |    |    |     |    |    |     |       |        |      |          |      |      |       |        |      |       |     |        |     |        |      |         |      |      |       |  |  |  |  |  |                                   |  |  |  |  |  |                               |  |  |  |  |  |                       |  |  |  |  |  |           |    |       |     |       |      |      |                                   |      |    |   |      |      |                |        |                                   |      |      |                            |      |        |      |   |  |      |    |   |
| 東御市   | 信濃川    | 新張716番地  | 昭和53年12月1日 | 地域気象        |        |     |     |         |            |      |    |     |    |    |    |    |       |    |    |    |    |    |     |    |    |     |       |        |      |     |        |      |         |        |  |    |        |      |     |        |       |         |      |  |     |      |      |      |       |        |           |    |       |     |       |               |      |  |      |    |   |      |        |                |        |  |      |      |   |      |        |      |   |   |      |             |   |     |    |     |      |    |     |     |         |            |      |    |    |     |    |    |     |       |        |      |          |      |      |       |        |      |       |     |        |     |        |      |         |      |      |       |  |  |  |  |  |                                   |  |  |  |  |  |                               |  |  |  |  |  |                       |  |  |  |  |  |           |    |       |     |       |      |      |                                   |      |    |   |      |      |                |        |                                   |      |      |                            |      |        |      |   |  |      |    |   |
| 品目  | 数量     | 規格等  | 品目         | 数量          | 規格等    |     |     |         |            |      |    |     |    |    |    |    |       |    |    |    |    |    |     |    |    |     |       |        |      |     |        |      |         |        |  |    |        |      |     |        |       |         |      |  |     |      |      |      |       |        |           |    |       |     |       |               |      |  |      |    |   |      |        |                |        |  |      |      |   |      |        |      |   |   |      |             |   |     |    |     |      |    |     |     |         |            |      |    |    |     |    |    |     |       |        |      |          |      |      |       |        |      |       |     |        |     |        |      |         |      |      |       |  |  |  |  |  |                                   |  |  |  |  |  |                               |  |  |  |  |  |                       |  |  |  |  |  |           |    |       |     |       |      |      |                                   |      |    |   |      |      |                |        |                                   |      |      |                            |      |        |      |   |  |      |    |   |
| 缶詰ごはん   | 2,040缶 | 375g   | ライス(水不要)   | 160食        | 100g   |     |     |         |            |      |    |     |    |    |    |    |       |    |    |    |    |    |     |    |    |     |       |        |      |     |        |      |         |        |  |    |        |      |     |        |       |         |      |  |     |      |      |      |       |        |           |    |       |     |       |               |      |  |      |    |   |      |        |                |        |  |      |      |   |      |        |      |   |   |      |             |   |     |    |     |      |    |     |     |         |            |      |    |    |     |    |    |     |       |        |      |          |      |      |       |        |      |       |     |        |     |        |      |         |      |      |       |  |  |  |  |  |                                   |  |  |  |  |  |                               |  |  |  |  |  |                       |  |  |  |  |  |           |    |       |     |       |      |      |                                   |      |    |   |      |      |                |        |                                   |      |      |                            |      |        |      |   |  |      |    |   |
| アルファ米   | 2,450食 | 100g   | けんちん汁      | 54缶         | 1缶15食分 |     |     |         |            |      |    |     |    |    |    |    |       |    |    |    |    |    |     |    |    |     |       |        |      |     |        |      |         |        |  |    |        |      |     |        |       |         |      |  |     |      |      |      |       |        |           |    |       |     |       |               |      |  |      |    |   |      |        |                |        |  |      |      |   |      |        |      |   |   |      |             |   |     |    |     |      |    |     |     |         |            |      |    |    |     |    |    |     |       |        |      |          |      |      |       |        |      |       |     |        |     |        |      |         |      |      |       |  |  |  |  |  |                                   |  |  |  |  |  |                               |  |  |  |  |  |                       |  |  |  |  |  |           |    |       |     |       |      |      |                                   |      |    |   |      |      |                |        |                                   |      |      |                            |      |        |      |   |  |      |    |   |
| おかゆ   | 1,350食 | 230g   | サバイバルパン    | 840個        | 100g   |     |     |         |            |      |    |     |    |    |    |    |       |    |    |    |    |    |     |    |    |     |       |        |      |     |        |      |         |        |  |    |        |      |     |        |       |         |      |  |     |      |      |      |       |        |           |    |       |     |       |               |      |  |      |    |   |      |        |                |        |  |      |      |   |      |        |      |   |   |      |             |   |     |    |     |      |    |     |     |         |            |      |    |    |     |    |    |     |       |        |      |          |      |      |       |        |      |       |     |        |     |        |      |         |      |      |       |  |  |  |  |  |                                   |  |  |  |  |  |                               |  |  |  |  |  |                       |  |  |  |  |  |           |    |       |     |       |      |      |                                   |      |    |   |      |      |                |        |                                   |      |      |                            |      |        |      |   |  |      |    |   |
| 【その他】   |        |  |            |             |        |     |     |         |            |      |    |     |    |    |    |    |       |    |    |    |    |    |     |    |    |     |       |        |      |     |        |      |         |        |  |    |        |      |     |        |       |         |      |  |     |      |      |      |       |        |           |    |       |     |       |               |      |  |      |    |   |      |        |                |        |  |      |      |   |      |        |      |   |   |      |             |   |     |    |     |      |    |     |     |         |            |      |    |    |     |    |    |     |       |        |      |          |      |      |       |        |      |       |     |        |     |        |      |         |      |      |       |  |  |  |  |  |                                   |  |  |  |  |  |                               |  |  |  |  |  |                       |  |  |  |  |  |           |    |       |     |       |      |      |                                   |      |    |   |      |      |                |        |                                   |      |      |                            |      |        |      |   |  |      |    |   |
| クラッカー 200缶、カンパン 168缶、飲料水 456本(20)   |        |  |            |             |        |     |     |         |            |      |    |     |    |    |    |    |       |    |    |    |    |    |     |    |    |     |       |        |      |     |        |      |         |        |  |    |        |      |     |        |       |         |      |  |     |      |      |      |       |        |           |    |       |     |       |               |      |  |      |    |   |      |        |                |        |  |      |      |   |      |        |      |   |   |      |             |   |     |    |     |      |    |     |     |         |            |      |    |    |     |    |    |     |       |        |      |          |      |      |       |        |      |       |     |        |     |        |      |         |      |      |       |  |  |  |  |  |                                   |  |  |  |  |  |                               |  |  |  |  |  |                       |  |  |  |  |  |           |    |       |     |       |      |      |                                   |      |    |   |      |      |                |        |                                   |      |      |                            |      |        |      |   |  |      |    |   |
| キューブミルク(0ヶ月～1歳)12箱(27g×16袋)／箱   |        |  |            |             |        |     |     |         |            |      |    |     |    |    |    |    |       |    |    |    |    |    |     |    |    |     |       |        |      |     |        |      |         |        |  |    |        |      |     |        |       |         |      |  |     |      |      |      |       |        |           |    |       |     |       |               |      |  |      |    |   |      |        |                |        |  |      |      |   |      |        |      |   |   |      |             |   |     |    |     |      |    |     |     |         |            |      |    |    |     |    |    |     |       |        |      |          |      |      |       |        |      |       |     |        |     |        |      |         |      |      |       |  |  |  |  |  |                                   |  |  |  |  |  |                               |  |  |  |  |  |                       |  |  |  |  |  |           |    |       |     |       |      |      |                                   |      |    |   |      |      |                |        |                                   |      |      |                            |      |        |      |   |  |      |    |   |
| (1歳～3歳)12箱(28g×16袋)／箱   |        |  |            |             |        |     |     |         |            |      |    |     |    |    |    |    |       |    |    |    |    |    |     |    |    |     |       |        |      |     |        |      |         |        |  |    |        |      |     |        |       |         |      |  |     |      |      |      |       |        |           |    |       |     |       |               |      |  |      |    |   |      |        |                |        |  |      |      |   |      |        |      |   |   |      |             |   |     |    |     |      |    |     |     |         |            |      |    |    |     |    |    |     |       |        |      |          |      |      |       |        |      |       |     |        |     |        |      |         |      |      |       |  |  |  |  |  |                                   |  |  |  |  |  |                               |  |  |  |  |  |                       |  |  |  |  |  |           |    |       |     |       |      |      |                                   |      |    |   |      |      |                |        |                                   |      |      |                            |      |        |      |   |  |      |    |   |
| 予報及び警報の名称   | 略称     | 発表基準等  | レベル        | 警戒事項等       |        |     |     |         |            |      |    |     |    |    |    |    |       |    |    |    |    |    |     |    |    |     |       |        |      |     |        |      |         |        |  |    |        |      |     |        |       |         |      |  |     |      |      |      |       |        |           |    |       |     |       |               |      |  |      |    |   |      |        |                |        |  |      |      |   |      |        |      |   |   |      |             |   |     |    |     |      |    |     |     |         |            |      |    |    |     |    |    |     |       |        |      |          |      |      |       |        |      |       |     |        |     |        |      |         |      |      |       |  |  |  |  |  |                                   |  |  |  |  |  |                               |  |  |  |  |  |                       |  |  |  |  |  |           |    |       |     |       |      |      |                                   |      |    |   |      |      |                |        |                                   |      |      |                            |      |        |      |   |  |      |    |   |
| 噴火警報  | 噴火警報   | 居住地域に重大な被害を及ぼす噴火が切迫している状態と予想される場合                              | レベル5       | 避難          |        |     |     |         |            |      |    |     |    |    |    |    |       |    |    |    |    |    |     |    |    |     |       |        |      |     |        |      |         |        |  |    |        |      |     |        |       |         |      |  |     |      |      |      |       |        |           |    |       |     |       |               |      |  |      |    |   |      |        |                |        |  |      |      |   |      |        |      |   |   |      |             |   |     |    |     |      |    |     |     |         |            |      |    |    |     |    |    |     |       |        |      |          |      |      |       |        |      |       |     |        |     |        |      |         |      |      |       |  |  |  |  |  |                                   |  |  |  |  |  |                               |  |  |  |  |  |                       |  |  |  |  |  |           |    |       |     |       |      |      |                                   |      |    |   |      |      |                |        |                                   |      |      |                            |      |        |      |   |  |      |    |   |
|   |        | 居住地域に重大な被害を及ぼす噴火が発生する可能性が高まってきていると予想される場合                      | レベル4       | 避難準備        |        |     |     |         |            |      |    |     |    |    |    |    |       |    |    |    |    |    |     |    |    |     |       |        |      |     |        |      |         |        |  |    |        |      |     |        |       |         |      |  |     |      |      |      |       |        |           |    |       |     |       |               |      |  |      |    |   |      |        |                |        |  |      |      |   |      |        |      |   |   |      |             |   |     |    |     |      |    |     |     |         |            |      |    |    |     |    |    |     |       |        |      |          |      |      |       |        |      |       |     |        |     |        |      |         |      |      |       |  |  |  |  |  |                                   |  |  |  |  |  |                               |  |  |  |  |  |                       |  |  |  |  |  |           |    |       |     |       |      |      |                                   |      |    |   |      |      |                |        |                                   |      |      |                            |      |        |      |   |  |      |    |   |
| 噴火警報<br>(火口周辺)  | 火口周辺警報 | 居住地域の近くまで重大な影響を及ぼす噴火が発生すると予想される場合                              | レベル3       | 入山規制        |        |     |     |         |            |      |    |     |    |    |    |    |       |    |    |    |    |    |     |    |    |     |       |        |      |     |        |      |         |        |  |    |        |      |     |        |       |         |      |  |     |      |      |      |       |        |           |    |       |     |       |               |      |  |      |    |   |      |        |                |        |  |      |      |   |      |        |      |   |   |      |             |   |     |    |     |      |    |     |     |         |            |      |    |    |     |    |    |     |       |        |      |          |      |      |       |        |      |       |     |        |     |        |      |         |      |      |       |  |  |  |  |  |                                   |  |  |  |  |  |                               |  |  |  |  |  |                       |  |  |  |  |  |           |    |       |     |       |      |      |                                   |      |    |   |      |      |                |        |                                   |      |      |                            |      |        |      |   |  |      |    |   |
|   |        | 火口周辺に影響を及ぼす噴火が発生すると予想される場合                                     | レベル2       | 火口周辺規制      |        |     |     |         |            |      |    |     |    |    |    |    |       |    |    |    |    |    |     |    |    |     |       |        |      |     |        |      |         |        |  |    |        |      |     |        |       |         |      |  |     |      |      |      |       |        |           |    |       |     |       |               |      |  |      |    |   |      |        |                |        |  |      |      |   |      |        |      |   |   |      |             |   |     |    |     |      |    |     |     |         |            |      |    |    |     |    |    |     |       |        |      |          |      |      |       |        |      |       |     |        |     |        |      |         |      |      |       |  |  |  |  |  |                                   |  |  |  |  |  |                               |  |  |  |  |  |                       |  |  |  |  |  |           |    |       |     |       |      |      |                                   |      |    |   |      |      |                |        |                                   |      |      |                            |      |        |      |   |  |      |    |   |
| 噴火予報  | —      | 火山活動は静穏な状態。<br>火山活動の状態によって、火口内で火山灰の噴出等が見られる(噴火警報解除時)           | レベル1       | 平常          |        |     |     |         |            |      |    |     |    |    |    |    |       |    |    |    |    |    |     |    |    |     |       |        |      |     |        |      |         |        |  |    |        |      |     |        |       |         |      |  |     |      |      |      |       |        |           |    |       |     |       |               |      |  |      |    |   |      |        |                |        |  |      |      |   |      |        |      |   |   |      |             |   |     |    |     |      |    |     |     |         |            |      |    |    |     |    |    |     |       |        |      |          |      |      |       |        |      |       |     |        |     |        |      |         |      |      |       |  |  |  |  |  |                                   |  |  |  |  |  |                               |  |  |  |  |  |                       |  |  |  |  |  |           |    |       |     |       |      |      |                                   |      |    |   |      |      |                |        |                                   |      |      |                            |      |        |      |   |  |      |    |   |



| 命に危険が及ぶ     |                        |                    |   |   |             |            |                        |             |   |   |          |
|-------------|------------------------|--------------------|---|---|-------------|------------|------------------------|-------------|---|---|----------|
| 浅間山の噴火警戒レベル |                        |                    |   |   | 浅間山の噴火警戒レベル |            |                        |             |   |   |          |
| 予報警報        | 対象範囲                   | レベル(キーワード)         | 火山活動の状況   | 住民等の行動及び登山者・入山者等への対応(※)                                     | 相定される現象等    | 予報警報       | 対象範囲                   | レベル(キーワード)  | 火山活動の状況   | 住民等の行動及び登山者・入山者等への対応(※)                                 | 相定される現象等 |
| 噴火警報        | 居住地域及びそれよりも火口側         | 4<br>(高齢者等避難)      | 居住地域に重大な被害を及ぼす噴火が発生すると予想される(可能性が高まっている)。                      | 警戒が必要な居住地域での高齢者等の要配慮者の避難、住民の避難の準備等が必要。                      | (略)         | 噴火警報       | 居住地域及びそれよりも火口側         | 4<br>(避難準備) | 居住地域に重大な被害を及ぼす噴火が発生すると予想される(可能性が高まっている)。                      | 警戒が必要な居住地域での避難準備、災害時要援護者の避難等が必要。                        | (略)      |
| 火口周辺警報噴火予報  | 火口から居住地域近くまでの広い範囲の火口周辺 | 3<br>(入山規制)        | 居住地域の近くまで重大な影響を及ぼす(この範囲に入った場合には生命に危険が及ぶ)噴火が発性、あるいは発生すると予想される。 | 住民は通常的生活。状況に応じて高齢者等の要配慮者の避難の準備等。<br>登山禁止・入山規制等危険な地域への立入規制等。 | (略)         | 火口周辺警報噴火予報 | 火口から居住地域近くまでの広い範囲の火口周辺 | 3<br>(入山規制) | 居住地域の近くまで重大な影響を及ぼす(この範囲に入った場合には生命に危険が及ぶ)噴火が発性、あるいは発生すると予想される。 | 住民は通常的生活。状況に応じて災害時要援護者の避難準備。<br>登山禁止・入山規制等危険な地域への立入規制等。 | (略)      |
| 噴火予報        | 火口内等                   | 1<br>(活火山であることを留意) | 火山活動は静穏。火山活動の状態によって、火口内で火山灰の噴出等が見られる(この範囲に入った場合には生命に危険が及ぶ)。   | 状況に応じて火口内への立入規制等。   | (略)         | 噴火予報       | 火口内等                   | 1<br>(平常)   | 火山活動は静穏。火山活動の状態によって、火口内で火山灰の噴出等が見られる(この範囲に入った場合には生命に危険が及ぶ)。   | 状況に応じて火口内への立入規制等。                                       | (略)      |

表の修正



(削除)



古い図を削除

(削除)

### 浅間山火山防災マップ

〇〇市(町・村)版  
噴火警戒レベル1~3の時

浅間山の活動状況に応じて、警戒レベル5段階の噴火警戒レベルを公表します。この火山防災マップは、噴火警戒レベル1~3の時の注意事項や登山道・道路の規制状況を説明しています。レベル4~5が発表されたら、自治体からの指示に従ってください。

噴火警戒レベル1~3では居住地域には大きな危険が及ばないため避難する必要はありません。浅間山への登山は噴火警戒レベルに応じて判断する必要があります。決められた登山道を利用してください。

噴火活動は急に変化することもあるため、市町村の防災無線やテレビなど公共機関を通じて伝えられる情報に十分注意してください。

#### 浅間山の噴火警戒レベル

| 噴火警戒レベル  | レベル | キーワード  | 注意事項   |
|----------|-----|--------|--|
| 噴火警戒レベル5 | 5   | 避難     | 登山道(市町村)や登山道(市町村)が閉鎖されます。登山道(市町村)が閉鎖された場合は、登山道(市町村)を利用しないでください。【天候悪化が噴火の発生または原因】 |
| 噴火警戒レベル4 | 4   | 避難準備   | 登山道(市町村)や登山道(市町村)が閉鎖されます。登山道(市町村)が閉鎖された場合は、登山道(市町村)を利用しないでください。【天候悪化が噴火の発生または原因】 |
| 噴火警戒レベル3 | 3   | 入山規制   | 登山道(市町村)や登山道(市町村)が閉鎖されます。登山道(市町村)が閉鎖された場合は、登山道(市町村)を利用しないでください。【天候悪化が噴火の発生または原因】 |
| 噴火警戒レベル2 | 2   | 火口周辺規制 | 登山道(市町村)や登山道(市町村)が閉鎖されます。登山道(市町村)が閉鎖された場合は、登山道(市町村)を利用しないでください。【天候悪化が噴火の発生または原因】 |
| 噴火警戒レベル1 | 1   | 平常     | 登山道(市町村)や登山道(市町村)が閉鎖されます。登山道(市町村)が閉鎖された場合は、登山道(市町村)を利用しないでください。【天候悪化が噴火の発生または原因】 |

レベル1~3の規制箇所

### 浅間山の噴火の特徴

明治以降の噴火

浅間山は、最近20~30年間は比較的静かな状態が続いていますが、しかし、明治時代から昭和30年代にかけては、噴火をひんぱんに起こしていました。

明治以降の噴火は、天明(1783)年の噴火は、噴高400m以上、噴煙量1000m以上となる大噴火をもたらしました。この噴火が70%の噴火と評価され、大規模噴火の事例ともされています。この規模の噴火は、明治2000年に3回記録されています。明治以降では、天明規模の噴火の発生はありませんが、発生できる可能性があります。

### 降灰(火山灰)についての注意

- 火山灰は風で遠くまで運ばれます。また、風向きによって様々な方向に降り積ります。平成16(2004)年の噴火の際には、石の山のように風向きによって様々な方向に火山灰が降り積りました。
- なるべく家から出ないようにし、やむを得ず外出する場合は、マスクやゴーグルなどでの防護をしましょう。大きな目撃映像を撮影する際は、必ずマスクやゴーグルなどの防護をお持ちください。注意が必要です。
- 窓やドアをしっかりと閉めましょう。コンクリートや鉄骨コンクリートの建物の破損の原因になります。
- 火山灰は、上がった結晶質の硬さがあるため、ワイヤー等でこすると車のフロントガラスに傷がつく恐れがあります。多量の水で洗い流すようにしましょう。
- 道路が降りやすくなり、雪や土、自転車のブレーキが利かなくなります。また、タイヤで巻き上げられた火山灰などで視界が悪くなります。注意して運転しましょう。

### 浅間山について知るには...

浅間山の状況を知りたい時やライブカメラの映像を見たい時

- 噴火警戒レベルや降灰予報について詳しく知りたい方は気象庁ホームページをご覧ください。  
<http://www.weather.go.jp/tokyo/yokokano.html>
- 利用(水)系砂防事務所と長野県土木建設事務所のホームページでは、ライブカメラで山の様子を見ることが出来ます。  
<http://www.tokai-nippon.com/camera/>  
<http://www.sakabei-nagano.jp/>

各町町村 独自情報(例)

- 登山規制などについて知るには?  
A 以下のホームページをご覧ください。また、長野県砂防・砂防砂防の改訂も実施されています。
- 【長野県】「トップページ」各町町村「防災・防災対策」→「浅間山火山噴火」情報提供
- 【その他の情報提供】  
- 小笠原町ホームページ  
- 噴火警戒レベル3の場合の道路規制情報  
- 別の方々の情報提供 など

このマップに関するお問い合わせ先

〇〇市(町) 電話 〇〇-〇〇-〇〇〇〇

〇〇市(町) 電話 〇〇-〇〇-〇〇〇〇

〇〇市(町) 電話 〇〇-〇〇-〇〇〇〇

〇〇市(町) 電話 〇〇-〇〇-〇〇〇〇

古く、不要であるため削除