



み ま き さ と

御牧の郷だより

御牧ふれあいの郷づくり協議会報 第27号 令和2年9月



親子ふれあい青空朝市 コロナ渦で色々なイベントが中止になりましたが、8月12日(水)恒例の朝市が開かれました。

みんなを元気に この夏、北御牧で3つの花火大会



8/14 商工会

8/15 ほくぶ夢はなび(御牧原北部区)

9/5 下八心の花火(下八重原区)



北御牧の人の動き

(令和2年8月末現在)

総人口	4,663人 (-8人)	転入 47人	出生 6人
男	2,315人 (-3人)	転出 34人	死亡 32人
女	2,348人 (-5人)	その他 5人	4月~8月の合計

()内は、令和2年3月末との対比



きたみまき
市民交流サロン
Share with everyone

サロン ギャラリー

市民交流サロンは、コロナ対策を行い開館しております。
どうぞ、お気軽にお立ち寄り、ご観覧ください。

開館時間 毎日 8:30~21:45 サロン運営委員会

八重原・芸術むらの写真展

河合敏雄さん(芸術むら在住)

展示期間 7月27日(月)~9月22日(火)

芸術むら公園創建時より深く携わってこられた河合さん。八重原の歴史、北御牧村(当時)の歴史の一端に触れることができると思います。「懐かしい」風景にも出会えます。

残り展示期間は短いですが、必見です。



やさしい絵画教室作品展

滋野公民館生涯学習講座の受講生の皆さん

展示期間 9月23日(水) ~ 10月28日(水)

サロンギャラリーでは、3回目の作品展です。地元の風景や花、果物の静物画が十数点展示されます。

今年は、発表の機会が限られている中、会員のみなさんにとっても貴重な発表会だそうです。時間をみて、是非お出かけ下さい。

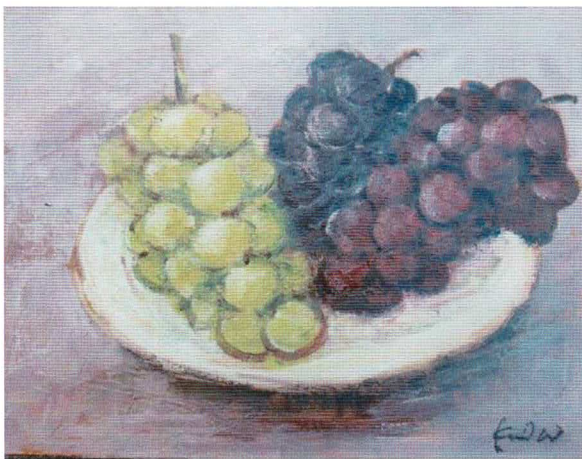

みまき絵画会作品展

みまき絵画同好会の皆さん 指導:松本冬美さん

展示期間 11月 ~ 12月

毎月第2・4土曜日の午後、北御牧公民館で、デッサン・人物画・風景画・静物画等、楽しみながら学んでいるみまき絵画会の皆さん。素材は油絵・水彩・色鉛筆等様々です。会員数は12名で、個性を大切にしながら、自由に描いているそうです。

ぜひ、ご覧ください。また、絵を描いてみたい方の入会も随時受け付けているそうです。



自宅でできる介護予防運動

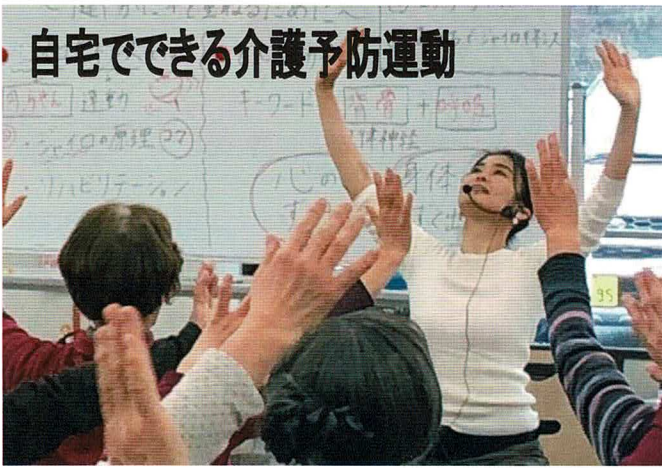

心身の健康を自分で守れる元気な高齢者を増やすことを目的に、ジャイロキネシスなどを活用した運動の習得を目指します。(参加費無料)

講師は地域おこし協力隊の山中朗子さん。今年1月のサロン de ジャイロキネシスのイベントには、多くのご参加をいただきました。

今回はコロナ対策として、毎回定員 10 名で行います。要予約となります ☎ 67-1010
 開催日 10/1、11/5、12/3 (第1木曜日)
 開催時間 13:30~14:30
 お早めにお申し込み下さい。

北御牧市民交流サロン 利用者確認カード

市民交流サロンをご利用いただき、ありがとうございます。
 このカードは、サロンを利用した方に新型コロナウイルス感染者が報告された場合の連絡に使用し、それ以外の目的では使用いたしません。利用日から2週間保管したのち、内容が漏れないよう細心の注意を払い施設管理者で破棄します。
 ご協力をお願いいたします。

利用日	月 日 ()
利用時間	午前 午後 時 分 ~ 時 分
お名前	
ご住所	
電話番号	
学生は保護者氏名	
<input type="checkbox"/> 熱や体調不良、風邪の症状はありません。 <input type="checkbox"/> 2週間以内に、海外への往来や渡航者との接触はしていません。	

◇ ご利用に際しては、以下の事項をお守りください。

1. 利用の前には、手洗またはアルコール消毒をお願いします。
2. 必ずマスクの着用をお願いします。
3. 可能な限り参加人数を減らし、互いの距離の確保(手が届く範囲以上)と、換気に努めるようお願いします。
4. 使用された机やいすなどは、アルコール消毒をお願いします。

利用者の皆様にはご不便をおかけいたしますが、感染防止に配慮した、節度ある行動をよろしくお願いいたします。

2020年7月 サロン運営委員会

【コロナ対策】

ウィルスの感染拡大予防のため、マスクの着用、手指の消毒、利用者確認カードの記入をお願いしています。ご理解、ご協力をお願いします。

Reincarnation ~ 祈り ~



制作 東御市地域おこし協力隊 堀田 光彦さん

すでにご存知かと思いますが、北御牧庁舎・サロン入り口右側に、地域おこし協力隊の堀田光彦さんが5月に制作したサンドアート作品(砂の彫刻)「Reincarnation~祈り~」があります。

この作品は、昨年の台風19号で堆積した鹿曲川の砂を用い、復興への祈りを込めて造られたものです。ぜひご覧ください。

(なお、堀田さんのサンドアート作品—アマビエは市内各所でご覧いただけます。)

空き家対策検討委員会が活動を続けています

増え続ける空き家の
解消を目指して

協議会では、北御牧地区の急速に進む人口減少について大変危機感を持っており、市と区長会、協議会の3者で共催するまちづくり懇談会でも懇談テーマに「少子高齢化」を6年連続で掲げてきました。

東御市でも人口減少対策の一環として2011年から空き家バンク事業を始め、移住・定住の受け皿としていますが、2015年に空き家調査をしたところ、市内には446の空き家があり、そのうち北御牧は140と、全体の31%を占めています。

深刻化する少子高齢化や増え続ける空き家の課題に対して、私たち住民でも出来ることがあると考え、昨年7月に協議会の組織として「空き家対策検討委員会」を立ち上げました。

空き家の現状や市の対策について現状を知ることから始め、今年のみちづくり懇談会では「移住・定住の促進施策」として、①移住・定住向け住宅のリフォーム補助事業の新設、②改修資金利子補給制度の新設、③空き家バンクの充実強化、などを要望したところです。

今後は空き家の調査などに自治会などの協力を得ながら取り組んでいきたいと考えておりますので、皆様のご協力をお願い致します。



住んでいない
使っていない



売ってみませんか
貸してみませんか

東御市空き家バンクは、「空き家を売りたい・貸したい方」と「空き家を買いたい・借りたい方」を市がつなぐシステムです。

Q 空き家に住みたい人っているの？

A 長野県は14年連続移住したい県ナンバーワン！特に東信は、首都圏へのアクセスが良く「ほどよい田舎暮らし」にぴったりです。そんな移住をしたい方が空き家を探しています。

Q 家の中が片付いていないから売ったり貸したりできないでしょ？

A そんなことはありません。現状のまま登録されている物件もありますし、片付け作業を行ってくれる業者もあります。

Q 空き家バンクに登録すると、本当に売買や賃貸できるの？

A 金額や建物の条件にもよりますが、平成23年度の制度開始以来152件の登録があり、92件が成約しました。

使っていない空き家をお持ちの方は、まずはお気軽にご相談ください。



東御市地域づくり・移住定住支援室(中央公民館2階) 担当:竹内

TEL 0268-71-6790 E-mail iju@city.tomi.nagano.jp

東御市空き家バンクホームページ <http://akiya.city.tomi.nagano.jp>



ザリガニを駆除しましょう！

最近八重原などで、アメリカザリガニによって、畦に穴を開けられ水が漏れる、稲の新芽や根を食われ稲が育たないなどの被害が聞かれます。

ザリガニはこの時期巣作りの準備で、穴を掘って越冬の支度に取り掛かっています。稲刈りの水切りの最中かと思いますが、水口などに流れ出てくるザリガニを捕まえるチャンスは今です。

9月19日(土)～9月22日(火)の連休中、1匹でも多くのアメリカザリガニを捕まえて駆除しましょう。北御牧の米を守るために…。

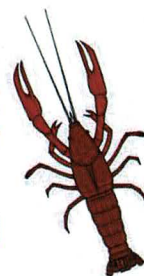

訂正

第26号の役員名簿で事務局長の名前の字が間違っておりましたので、訂正いたします。

掛川久喜→

掛川久善