様式１（行政情報提供シート）

【発信：東御市企画振興部企画振興課】

施行　：　ＦＡＸ　・　メールＢＯＸ		令和４年４月 25 日
報道機関　各位		
東御市からのお知らせ		
タイトル	**湯の丸高原テレワーク施設開所式**	
日　　時	**令和４年４月 28 日（木）　10：00～**	
場　　所	**東御市湯の丸高原　湯の丸キャンプ場**	**送信枚数２枚(本書含む)**

【内容】

「湯の丸高原テレワーク施設」の５月からのオープンをひかえ、下記日程において開所式を執り行います。

記

日時：令和４年４月 28 日（木）10：00～

場所：湯の丸高原テレワーク施設（湯の丸キャンプ場）

詳細は別紙の通り

【問合わせ先】

担当部課：　東御市商工観光課観光係		担当者：村山
TEL：0268-64-5895	FAX：0268-64-5881	E-mail：kanko@city.tomi.nagano.jp

湯の丸高原テレワーク施設
開　所　式

令和4年4月28日

式 次 第

1　開　　式
2　工事概要説明
3　主催者代表挨拶
4　施工者代表挨拶
5　来賓祝辞
6　テープカット
7　閉　　式

湯の丸高原テレワーク施設　工事概要	
工事名	湯の丸高原テレワーク施設建設工事
工事概要	木造 地上一階 延床面積　57.97㎡　最大利用人数15名
工事費	２，９３８万８，７００円（備品費を含む）
補助金	国庫補助　地方創生テレワーク交付金（1/2補助）
工　期	令和３年10月15日～令和４年３月24日
設計・監理	株式会社シャトー・シーピー
施　工	株式会社東建工業

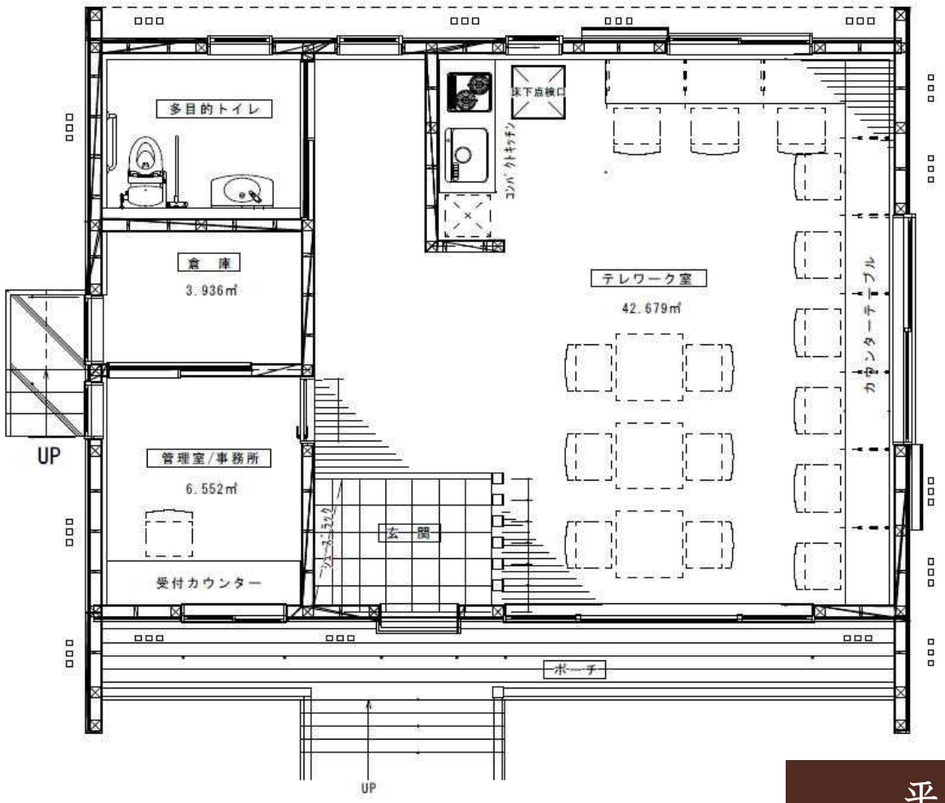

平面図