1：10,000地形図

東 御 都 市 計 画 図

平成二十六年十二月作成

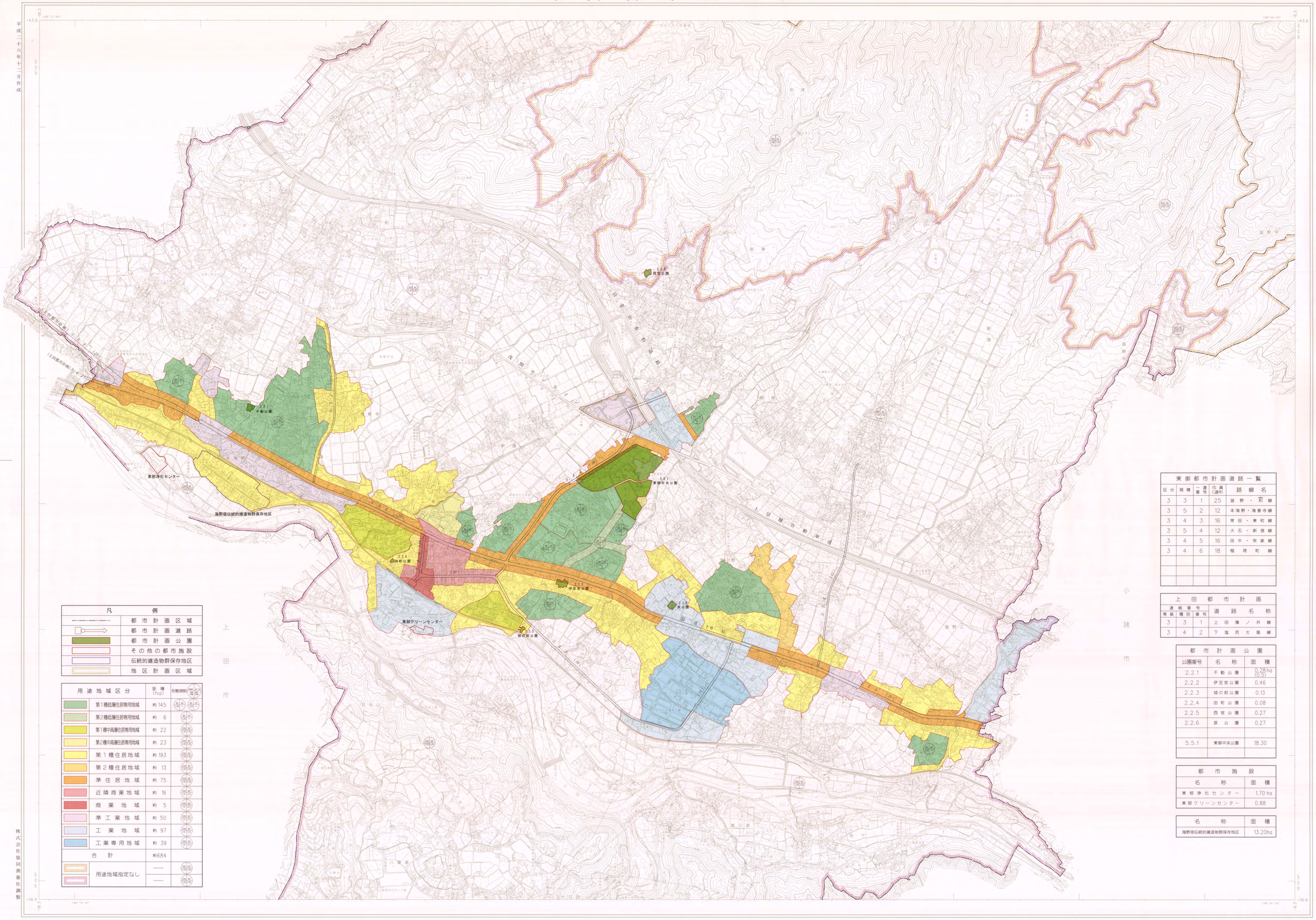

凡	例
	都市計画区域
	都市計画道路
	都市計画公園
	その他の都市施設
	伝統的建造物群保存地区
	地区計画区域

用途地域区分		面積(ha)	形態規制 容積率 建ぺい率
	第1種低層住居専用地域	約 145	50/100 50/100
	第2種低層住居専用地域	約 6	60/100 50/100
	第1種中高層住居専用地域	約 22	200/100 60/100
	第2種中高層住居専用地域	約 23	200/100 60/100
	第1種住居地域	約 193	200/100 60/100
	第2種住居地域	約 13	200/100 60/100
	準住居地域	約 75	200/100 60/100
	近隣商業地域	約 16	200/100 80/100
	商業地域	約 5	400/100 80/100
	準工業地域	約 50	300/100 60/100
	工業地域	約 97	200/100 60/100
	工業専用地域	約 39	300/100 60/100
合計		約684	
	用途地域指定なし	——	60/100 70/100
		——	200/100 60/100

東御都市計画道路一覧				
区分	規模	一連番号	巾員(通称)	路線名
3	3	1	25	滋野・耳線
3	5	2	12	本海野・海善寺線
3	4	3	16	常田・東町線
3	5	4	12	大石・新張線
3	4	5	16	田中・牧家線
3	4	6	18	稲荷町線

上田都市計画			
連絡番号			道路名称
等級	種別	番号	
3	3	1	上田篠ノ井線
3	4	2	下塩尻大屋線

都市計画公園		
公園番号	名称	面積
2.2.1	不動公園	0.28 ha (0.5)
2.2.2	伊豆宮公園	0.46
2.2.3	城の前公園	0.13
2.2.4	田町公園	0.08
2.2.5	西宮公園	0.27
2.2.6	原公園	0.27
5.5.1	東御中央公園	18.30

都市施設	
名称	面積
東部浄化センター	1.70 ha
東部クリーンセンター	0.88

名称	面積
海野宿伝統的建造物群保存地区	13.20ha

1：10,000

0 200 1000 2000m

この測量成果は、国土地理院長の助言をうけて得たものである。
（助言番号） 平26年 関公 第 76 号

長野県
東御市

株式会社協同測量社測製